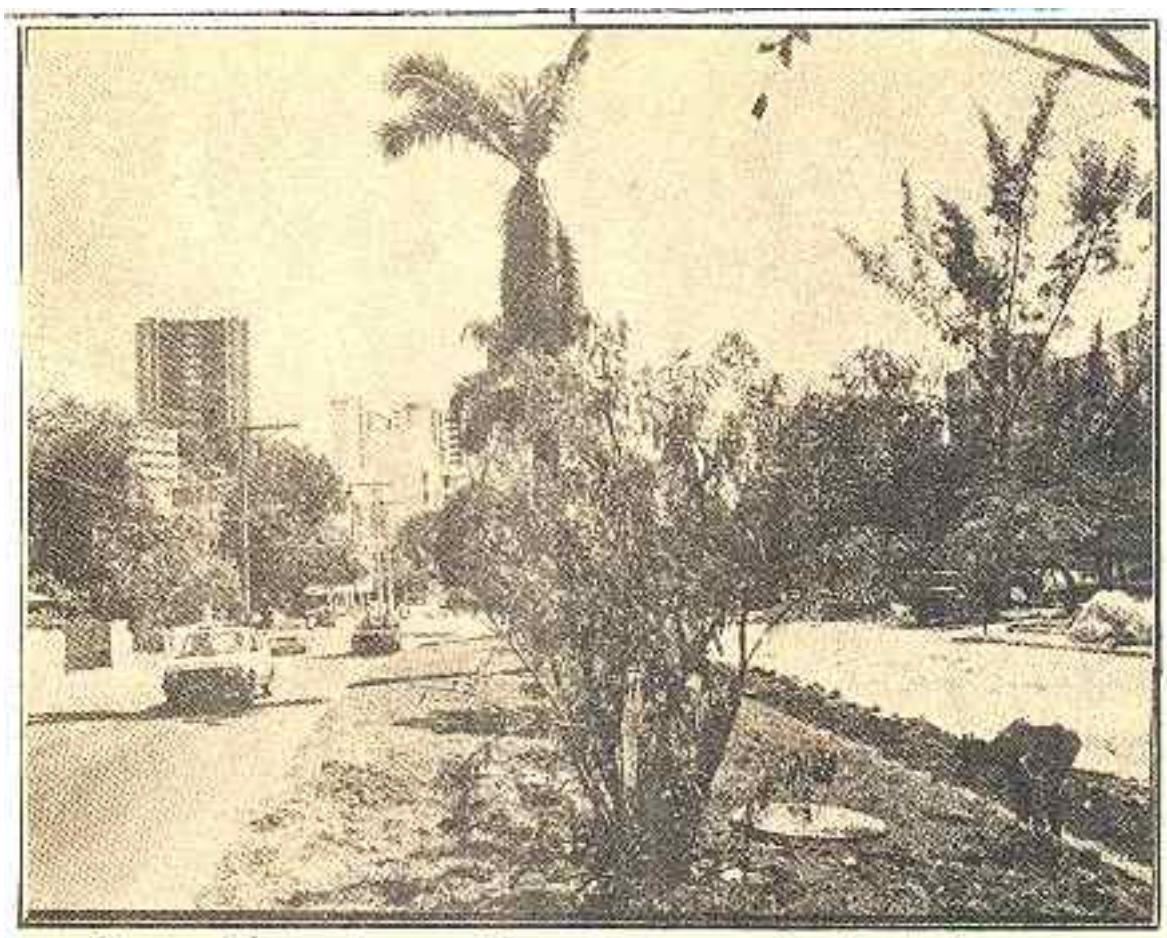

Centenário ganhou mais verde com o plantio de árvores

Passarela facilita acesso aos moradores da Centenário

Com a finalidade de oferecer aos pedestres um acesso fácil e seguro para atravessar a avenida Centenário na altura do Shopping Barra, foi projetada uma passarela pelo arquiteto João Filgueiras, que será inaugurada no próximo dia 16, quando também o Shopping será aberto ao público, transformando-se em mais uma opção de compras, lazer e turismo da cidade. A instalação da passarela elimina a necessidade de colocação de uma sinaleira para pedestres, evitando engarrafamento de veículos.

Semelhante à obra realizada na Paralela, a nova passarela ligará a calçada do Vitória Center ao Shopping Barra, onde serão colocados dois terminais de ônibus. A medida tem por objetivo facilitar ao máximo o trânsito no local, evitando qualquer tipo de contratempo no acesso do público ao Shopping e adjacências.

Com a reforma, a avenida Centenário ganhou mais 47 árvores e, em breve, terá tráfego livre e três faixas de trânsito em cada mão na altura do Shopping. Através de uma via marginal, paralela à Centenário, que começa na Escolinha Au Au, será feito o acesso de entrada e saída dos veículos ao estacionamento interno do Shopping, evitando engarrafamentos na avenida principal. Além disso as ruas Miguel Bournier e Frederico Schmidt, que agora têm mão única, também oferecem acesso direto ao Shopping.

PLANTAS ORNAMENTAIS

O Shopping Barra terá, nas suas áreas interna e externa, cerca de 4.826 plantas ornamentais, entre palmeiras, coqueiros e outras espécies, resultando numa absoluta integração com a avenida Centenário, uma das mais bonitas e arborizadas da cidade. No total, o novo centro comercial terá 2.550 metros quadrados de área revestida com plantas, sendo que na parte externa serão plantadas 90 árvores, transformando o Barra num dos shoppings centers com maior área verde do país.

Segundo a arquiteta paisagista responsável pelo projeto, Regina Brito, o revestimento externo do Shopping, de cor bege, facilitou a colocação de folhagens bem coloridas. Para garantir que as árvores plantadas nos estacionamentos externos não atrofiem, como costuma acontecer, foi criado um sistema de irrigação para o subsolo, favorecendo as raízes e não permitindo que elas aflorem à superfície.